

ECONÓMICAS Y VOS!

Nº 142

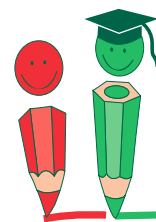

Asuntos
Estudiantiles

Comprometidos con tu formación

En esta edición

- >> Se crea el Primer Registro Nacional de Alumnos pertenecientes a Pueblos Originarios
- >> Nueva convocatoria Movilidad Programa Golondrina - Centro Regional Murciano
- >> Movilidad Estudiantil
- >> Oportunidades Laborales (Vigentes hasta 23/05/13)

Contacto:

4135000 int.: 2412 ó sae@fce.uncu.edu.ar

Si no querés recibir más este email, escribinos a esta dirección con el asunto "Remove"

Emitido: 17/05/2013

SE CREA EL PRIMER REGISTRO NACIONAL DE ALUMNOS PERTENECIENTES A PUEBLOS ORIGINARIOS

El objetivo del relevamiento es identificar a los/as estudiantes miembros o descendientes de Pueblos originarios. La información permitirá el diseño de políticas específicas de inclusión, permanencia y graduación.

Los estudiantes de la UNCuyo, descendientes de Pueblos Originarios podrán participar del relevamiento nacional.

La Universidad Nacional de Cuyo realizará un registro de alumnos pertenecientes a pueblos originarios, en las facultades que dependen de esa institución.

La encuesta tiene por finalidad obtener información estadística sobre la población de alumnos indígenas que asisten a la Universidad. La información relevada a través de la encuesta será un insumo de fundamental importancia para diseñar políticas e intervenciones concretas con el objetivo de mejorar la permanencia y graduación de estos alumnos.

Los datos necesarios de este registro sobre la población de alumnos indígenas, se completarán, por Internet.

Para acceder a la página deberás:

- Enviar un mail a la SAE indicando tu nombre, apellido y número de registro (sae@fce.uncu.edu.ar).
- Colocar el siguiente link en el buscador <http://encuestaoriginarios.siu.edu.ar>. Al mismo se ingresa con el usuario `_encuestapo_` y la clave `_encuestapo_`. Cada estudiante sólo puede registrarse en una oportunidad. Una vez completada la encuesta, deberán pulsar el botón "enviar" y los datos del alumno quedarán registrados en el sistema para su posterior análisis. Tenés tiempo de registrarte hasta el 31/05 inclusive.

UNA NUEVA CONVOCATORIA MOVILIDAD

NUEVA CONVOCATORIA MOVILIDAD

PROGRAMA GOLONDRINA - CENTRO REGIONAL MURCIANO

El "Programa Golondrina" está destinado a estudiantes universitarios argentinos Múrcianos (nacidos en la Región de Murcia – España) o descendientes de murcianos, permitiéndoles realizar una estancia semestral de estudios en la Universidad de Murcia (España).

Las estancias deberán realizarse durante el primer cuatrimestre del curso académico 2013-2014, esto es, de mediados de septiembre de 2013 a mediados de enero de 2014.

La convocatoria del Programa Golondrina estará abierta desde el 22 de abril al 20 de mayo de 2013, inclusive.

Los interesados, para mayor información, deberán comunicarse con la Secretaría de Asuntos Estudiantiles.

MOVILIDAD ESTUDIANTIL

Se extiende convocatoria de movilidad estudiantil de la AUSA

Hasta el 24 de mayo se extenderá la convocatoria para realizar una estancia académica semestral en otra universidad nacional miembro de la Asociación de Universidades Sur Andina - AUSA

EJECUCIÓN: Semestre agosto-diciembre de 2013, dependiendo del destino y el calendario académico de la universidad anfitriona.

OPORTUNIDADES LABORALES (VIGENTES HASTA EL 23/05/2013)

Los interesados deberán MANDAR POR MAIL A sae@fce.uncu.edu.ar su currículum con foto y referencias comprobables hasta el Jueves 23 de Mayo a las 12 hs, indicando número de referencia.

37) ALFA SERVICE

Carrera: CPN

Nivel de la carrera: 4º año en adelante (Excluyente)

Horario (Días y Horas): Lunes a Viernes de 9.00 a 13.00hs

Lugar donde se desarrollará: Godoy Cruz

Asignación Mensual: \$1500

Puesto: Auxiliar Contable Administrativo

Tareas a desempeñar: Administrativas Contables

Modalidad: Pasantía

Cupo: 1 (Uno).

Conocimientos Específicos: Conocimientos en sistema Tango, Excel, Contables administrativos, conciliación bancaria, imputación contable, impositiva, cuenta corriente.

Perfil Solicitado: Alumnos proactivos, responsables, ordenados, eficientes y con iniciativa.

Experiencia Previa: Conciliación bancaria, imputación contable, cuentas corrientes.

Edad: Indistinto

Sexo: Femenino

38) BODEGAS CHANDON S.A.

Carrera: CPN, LA

Nivel de la carrera: Último año de la carrera o próximo a recibirse (Excluyente)

Horario (Días y Horas): Lunes a Viernes de 9.00 a 13.00hs o de 14.00 a 18.00hs.

Lugar donde se desarrollará: Agrelo, Luján de Cuyo.

Asignación Mensual: A convenir.

Puesto: Área de Recursos Humanos

Tareas a desempeñar: Control de legajos. Archivo novedades nóminas de personal. Carga, control, reclamo y seguimiento en recepción de novedades de liquidación de los distintos sectores. Atención al cliente interno en confección de papeles de obra social y documentación del legajo. Entrega de recibos de haberes. Coordinación de exámenes preocupacionales. Control de ausentismo (licencias, vacaciones, enfermedades, accidentes, etc.)

Modalidad: Pasantía

Duración: 12 meses.

Cupo: 1 (Uno).

Conocimientos Específicos: Liquidación de Sueldos. Ley de Contrato de Trabajos. Manejo de Microsoft Office: Excel, Word.

Perfil Solicitado: Profesional con aptitud para las relaciones interpersonales, orientación a resultados, proactivo, dinámico, resolutivo, con una fuerte orientación a la atención al cliente interno e interés de aprender y adquirir experiencia en una empresa multinacional de primer nivel.

Experiencia Previa: Preferentemente.

Idioma: Inglés

Edad: 24 a 26 años (Excluyente)

Sexo: Indistinto.

Otros: Movilidad Propia

39) EMPRESAS MARTÍN

Carrera: LA

Nivel de la carrera: 4° Año

Horario (Días y Horas): 8:30 a 12:30

Lugar donde se desarrollará: San Martín 505, Ciudad

Asignación Mensual: \$2340 (más ajustes periódicos por Inflación)

Otros Beneficios: ART. Seguro de Vida. Viáticos en caso de visitar otras sucursales

Puesto: Administrativo para RRHH

Tareas a desempeñar: identificación, coordinación y seguimiento de actividades de formación vía Web. Análisis de datos y elaboración de informes. Apoyo en tareas de administración de personal.

Modalidad: Pasantías

Duración: 6 meses

Cupo: 1 (uno)

Conocimientos Específicos: Tener aprobadas: Administración de Personal I, Administración II, Administración Financiera I. Se valorarán conocimientos en Microsoft Excel.

Perfil Solicitado: Capacidad para trabajar individualmente y en equipo. Mente práctica. Proactividad y responsabilidad. Orientación a resultados.

Experiencia Previa: Indistinto

Idioma: Ninguno

Edad: Menor de 25 años

Sexo: Femenino

Otros: Disponibilidad de notebook propia y celular

