

Especialización Gestión y Vinculación Tecnológica



CARRERA DE
POSGRADO
ACREDITADA POR
CONEAU CON
**RESOLUCIÓN
MINISTERIAL**



AGOSTO 2026



UNCUYO



FACULTAD DE
**CIENCIAS
ECONÓMICAS**

POSGRADO

SECRETARÍA DE POSGRADO,
INVESTIGACIÓN E INTERNACIONALIZACIÓN



GTEC



La Especialización en Gestión y Vinculación Tecnológica-GTec de la Facultad de Ciencias Económicas de la UNCUIYO es una carrera orientada a formar profesionales capaces de liderar proyectos, gestionar equipos interdisciplinarios y conectar las necesidades del sector productivo con las capacidades de la academia y los organismos científico-tecnológicos.

GTec combina metodologías ágiles, comunicación efectiva, gestión de proyectos y herramientas estratégicas para transformar ideas en iniciativas concretas y sostenibles.

El/la egresado/a desarrolla competencias para identificar oportunidades, formular propuestas de alto impacto y generar articulaciones entre empresas, universidades, instituciones y actores del ecosistema de innovación.

Nuestra propuesta de valor respecto a ofertas similares a nivel nacional e internacional es el enfoque dinámico, práctico y orientado a los desafíos actuales.

La carrera está pensada para profesionales de múltiples disciplinas que buscan ampliar su perfil con herramientas de gestión, liderazgo y vinculación. Para quienes provienen de las ciencias sociales, básicas o aplicadas como así también de salud o disciplinas técnicas.

GTec permite incorporar competencias estratégicas para liderar equipos y proyectos en entornos complejos e interdisciplinarios así como también desenvolverse en equipos de alto rendimiento, impulsar procesos de articulación y generar impacto social y empresarial.

Fortalecé tu perfil profesional siendo el nexo que conecta ideas, personas y oportunidades para generar impacto real.





Nuestros Objetivos

1

Formar profesionales con capacidad para planificar y gestionar la transferencia de conocimientos en organizaciones públicas y privadas.

2

Desarrollar habilidades para vincular estratégicamente el sector productivo con el sistema científico-tecnológico.

3

Impulsar la innovación y la competitividad mediante proyectos de alto impacto.

4

Fortalecer competencias en liderazgo, negociación, calidad, cambio organizacional y gestión de equipos.

5

Diseñar y ejecutar planes de mejora e innovación adaptados a diferentes entornos institucionales y productivos.



→ Destinatarios

Graduados/as universitarios/as interesados/as en formarse profesionalmente en el campo de la gestión y la vinculación tecnológica, que se desempeñen o proyecten su actividad en:

- Instituciones del sistema científico-tecnológico
- Universidades y centros de formación superior
- Empresas e instituciones del ámbito público o privado que impulsen procesos de innovación, transferencia y mejora organizacional



Perfil del Egresado

El/la egresado/a será capaz de:

- Desempeñarse en puestos de liderazgo vinculados a la innovación y transferencia tecnológica.
-
- Aplicar herramientas de gestión moderna en contextos complejos.
-
- Articular demandas del sector productivo con capacidades del sistema académico.
-
- Ser agente de cambio y mejora de la competitividad organizacional.



→ Plan de Estudios

La Especialización se estructura en módulos integrados y orientados a la aplicación práctica, con un enfoque estratégico en innovación, sostenibilidad y vinculación tecnológica.

El cursado combina instancias teóricas y prácticas, promoviendo el análisis de casos reales, el trabajo en equipo y la transferencia de conocimientos al entorno profesional.

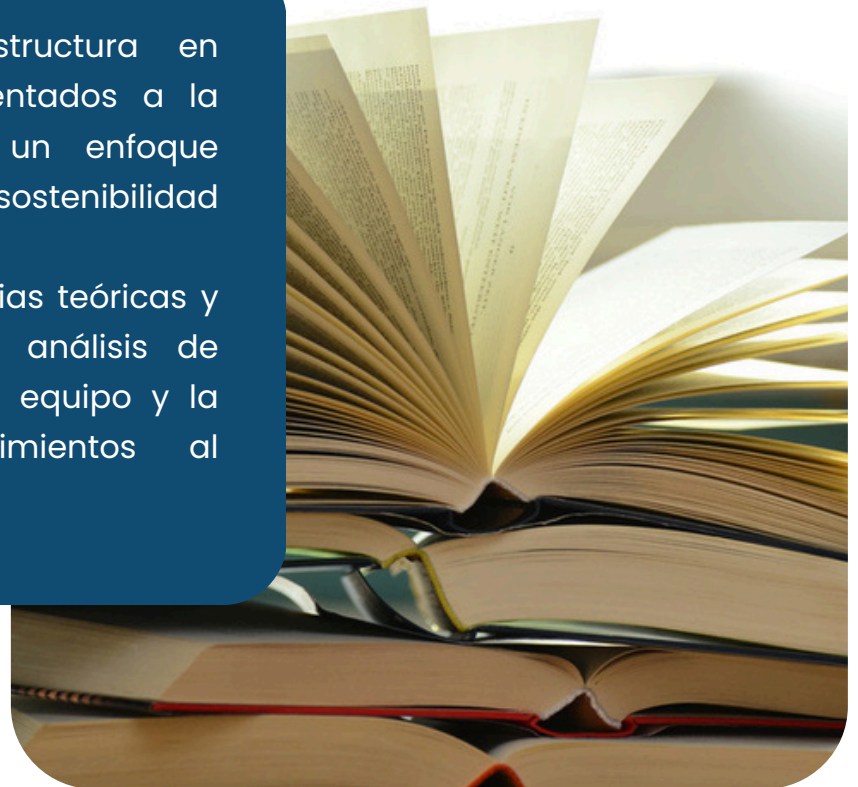

Asignaturas/ Cursos que ofrece la Carrera:

- Innovación y Sistemas de Innovación
- Colaboración efectiva para favorecer la innovación en los ecosistemas
- La Protección de la Propiedad Intelectual y la Vigilancia Tecnológica
- Las TIC como herramienta para la innovación y el desarrollo
- Modelos de Sostenibilidad y Tecnologías de Impacto
- Finanzas aplicadas al desarrollo de proyectos
- Planificación, gestión y evaluación de proyectos
- Estrategias de generación y desarrollo de Empresas de Base Tecnológica
- Economía del Conocimiento
- Taller de Elaboración del Trabajo Final Integrador



Trabajo Final Integrador (TFI)

Consiste en un trabajo escrito individual que integre conocimientos adquiridos, preferentemente vinculado a la práctica profesional del estudiante, con la supervisión de un/a director/a. El TFI debe responder a una problemática real en el campo de la gestión y vinculación tecnológica.

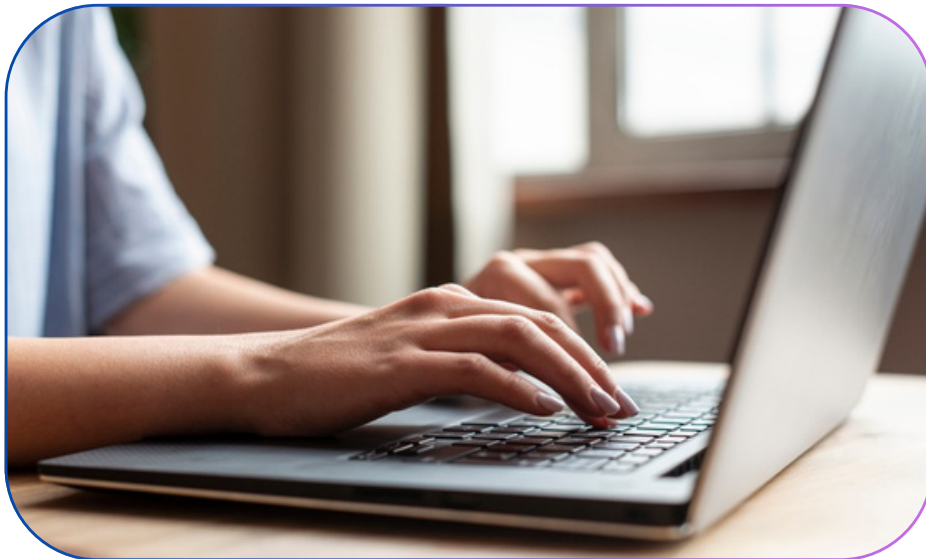

Modalidad y Duración

- **Modalidad híbrida:** Clases virtuales sincrónicas + encuentros presenciales programados.
- **Cursado:** Viernes de 17 a 21 h / Sábados de 9 a 13 h
- **Duración:** 12 meses de cursado + presentación del Trabajo Final Integrador



→ Inscripción y Requisitos

Documentación a presentar:

- DNI o Pasaporte
- Acta de nacimiento
- Título universitario y certificado analítico
- Currículum vitae
- Formulario de inscripción

Requisitos de egreso

- 75% de asistencia
- Aprobación de todos los módulos
- Aprobación del Trabajo Final Integrador





UNCUYO



FACULTAD DE
CIENCIAS
ECONÓMICAS

POSGRADO

SECRETARÍA DE POSGRADO,
INVESTIGACIÓN E INTERNACIONALIZACIÓN

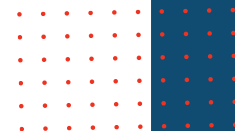

Contacto



Campo Universitario
M5502 JMA. Mendoza, Argentina
+54 261 4135000 Int. 2486
posgrado@fce.uncu.edu.ar
gtec@fce.uncu.edu.ar
<http://app.fce.uncu.edu.ar/formacion/>



UNCUYO



FACULTAD DE
CIENCIAS
ECONÓMICAS

POSGRADO

SECRETARÍA DE POSGRADO,
INVESTIGACIÓN E INTERNACIONALIZACIÓN



GTEC