



**Informe mensual sobre la mora en Argentina – enero 2022**

**Resumen**

Según datos publicados por el BCRA, en enero el ratio de irregularidad del crédito al sector privado (mora) se ubicó en 4,3%, disminuyendo en relación al valor registrado en enero 2020 (6,2%). Debido a la flexibilización de los parámetros que llevo a cabo el BCRA a partir de la pandemia por COVID-19 desde marzo 2020 hasta junio 2021, las comparaciones interanuales con enero 2021 no presenta un preciso grado de interpretación.

**Descripción**

- En el contexto de la pandemia por COVID-19 el BCRA dispuso hasta el 31 de marzo de 2021 la flexibilización de los parámetros con los que son clasificados los deudores bancarios, añadiendo a la clasificación de cada deudor 60 días de plazo y la posibilidad de transferir cuotas impagas al final de la vida del crédito. A su vencimiento, el BCRA definió un periodo de transición durante abril y mayo del 2021 para la vuelta a la categorización prepandemia, por lo que se le añadió 30 días de plazo a cada clasificación. A partir del 1 de junio de 2021 la categorización volvió a ser bajo los criterios generales prepandemia.
- En el caso del ratio de morosidad de los préstamos a **las familias** se ubicó en 4,1% (vs 4,2% en enero 2020) cayendo respecto a diciembre 2021 (4,2%). Dentro de estos el segmento “prestamos personales” registra el mayor nivel de mora (6,1%) seguido de “prendarios” (3,8%). Por otro lado, la mora de **las empresas** fue del 4,7% (vs 7,9% en enero 2020), y aumentó de forma intermensual (vs. 4,6% en diciembre 2021).
- El ratio de rechazo de cheques por falta de fondos medido en términos del total compensado se ubicó en 0,61% durante septiembre (vs 0,9% en enero 2020), aumentando respecto a diciembre 2021 (0,6%).

**Evolución mensual de la morosidad del sector privado\***

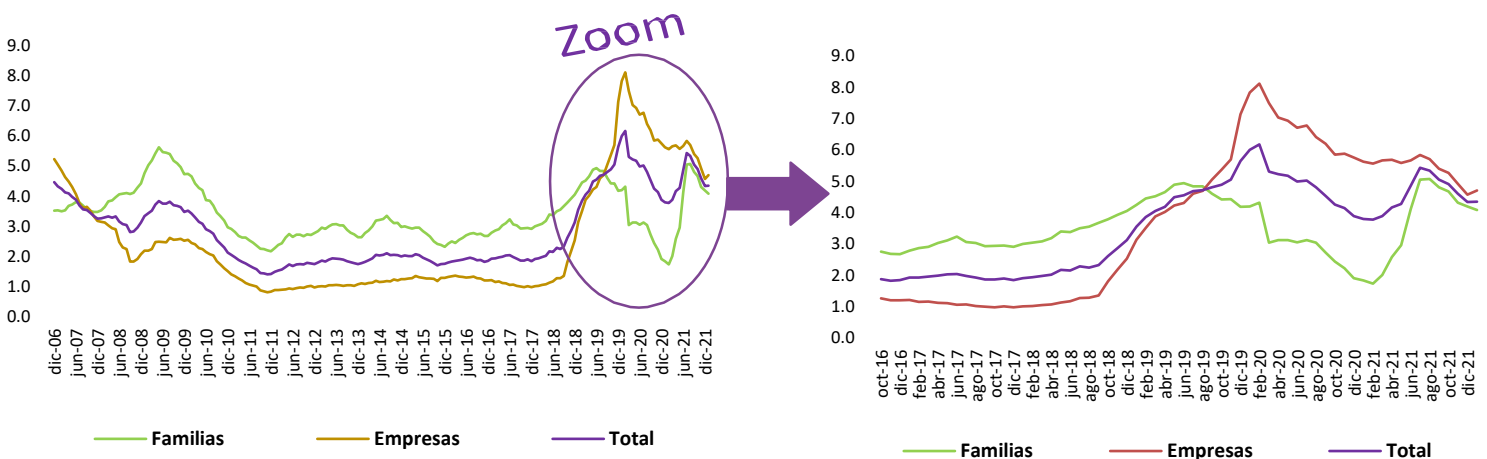

Fuente: OERU en base al BCRA. \*Se define como morosidad al ratio de irregularidad del crédito al sector privado, esto es, créditos en situación 3 a 6 según la categorización otorgada por el BCRA.

**Cheques rechazados, % sobre el total compensado**

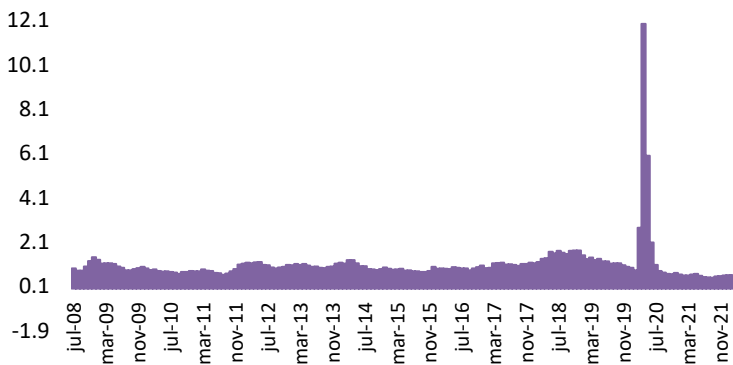

Fuente: OERU en base al BCRA. Cheques rechazados por falta de fondos sobre el total compensado - En %

**Irregularidad del Crédito al Sector Privado por tipo de préstamo, % sobre el total**

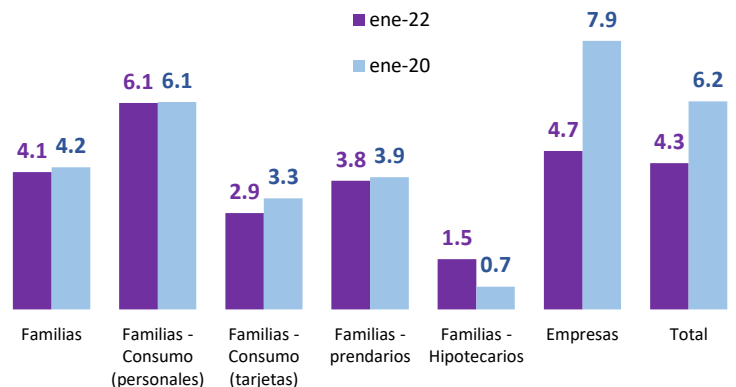

Fuente: OERU en base al BCRA.