



Según datos publicados por la Escuela de Gobierno de la Universidad Torcuato Di Tella, en octubre el índice de confianza en el gobierno se ubicó en 1,19 puntos, registrando así una caída del 18% con respecto al mismo mes del año anterior, y del 7,2% en comparación al mes de octubre.

El ICG mide la evolución de la opinión pública respecto de la labor que desarrolla el gobierno nacional.

Está compuesto por la estimación de cinco dimensiones: la imagen o evaluación general del gobierno (Gobierno), la percepción sobre si gobierna pensando en el bien general o en el de sectores particulares (Interés), la eficiencia en la administración del gasto público (Eficiencia), la honestidad de los miembros del gobierno (Honestidad) y la capacidad del gobierno para resolver los problemas del país (Capacidad).

Evolución histórica del ICG

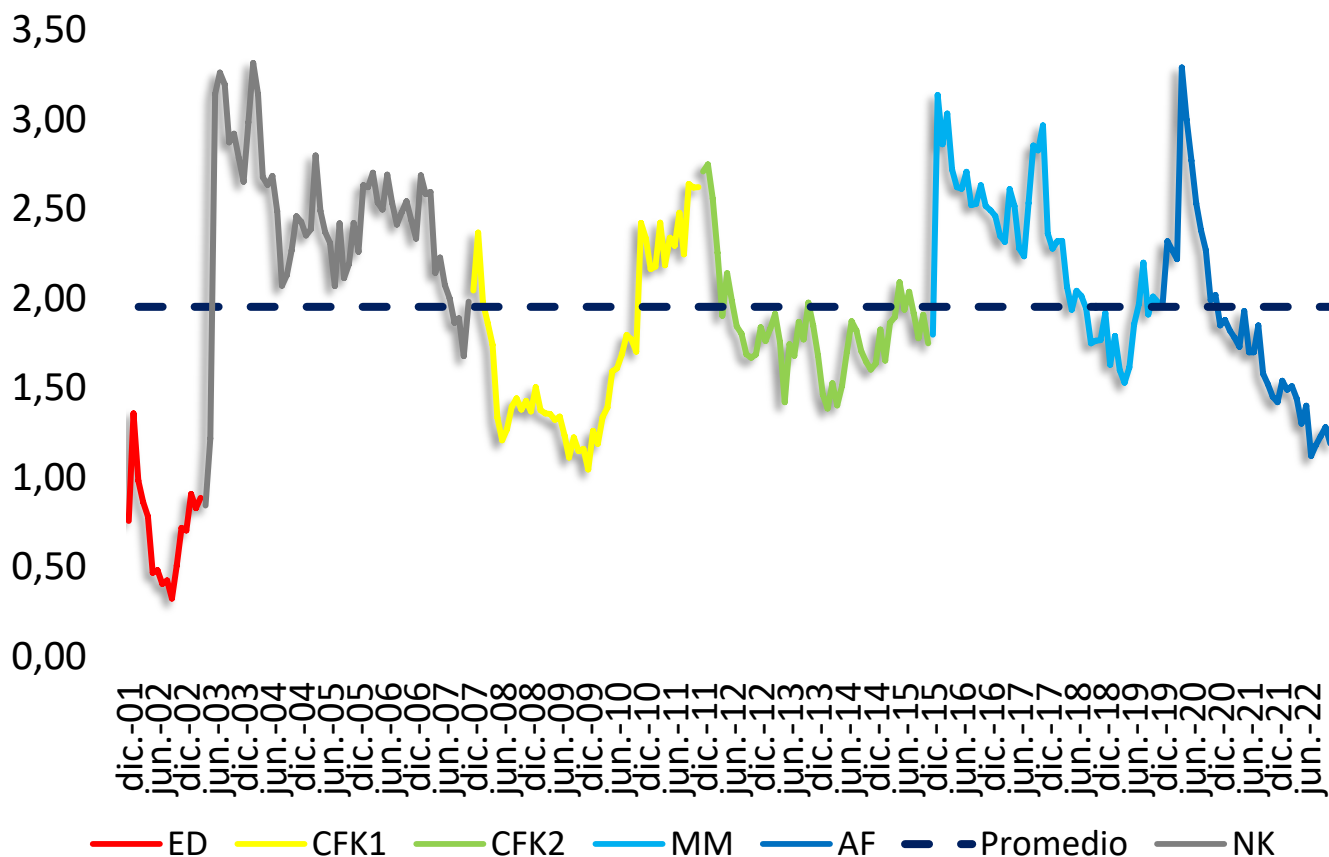

Fuente: OERU en base a UTD. ED: Eduardo Duhalde. NK: Néstor Kirchner. CFK 1 y 2: Primer y Segundo mandato de Cristina Fernández. MM: Mauricio Macri. AF: Alberto Fernández.

Informe mensual sobre el Índice de Confianza en el Gobierno - **noviembre 2022**



En la evolución histórica del ICG se puede observar un estancamiento en la imagen del actual gobierno.

El dato de noviembre (1,19 puntos) muestra una caída luego de tres meses consecutivos registrando crecimiento y se encuentra en uno de los niveles más bajos durante la gestión de Alberto Fernández.

El ICG de noviembre se encuentra por debajo del promedio para la gestión de Alberto Fernández (1,83 puntos). Así mismo, el ICG muestra una caída del 40% desde noviembre de 2019 y se ubica por debajo del promedio (1,95) en el periodo analizado (diciembre 2001 – noviembre 2022).

La caída del ICG en el mes de noviembre se explica por las variaciones negativas de los cinco subíndices que conforman al Índice. En mayor medida por “Eficiencia” (10,5%), seguido por “Capacidad” (8,4%), “Interés” (7,4%), “Gobierno” (5,6%) y “Honestidad” (5,3%).

Evolución de dimensiones durante la gestión de Alberto Fernández (base=100)

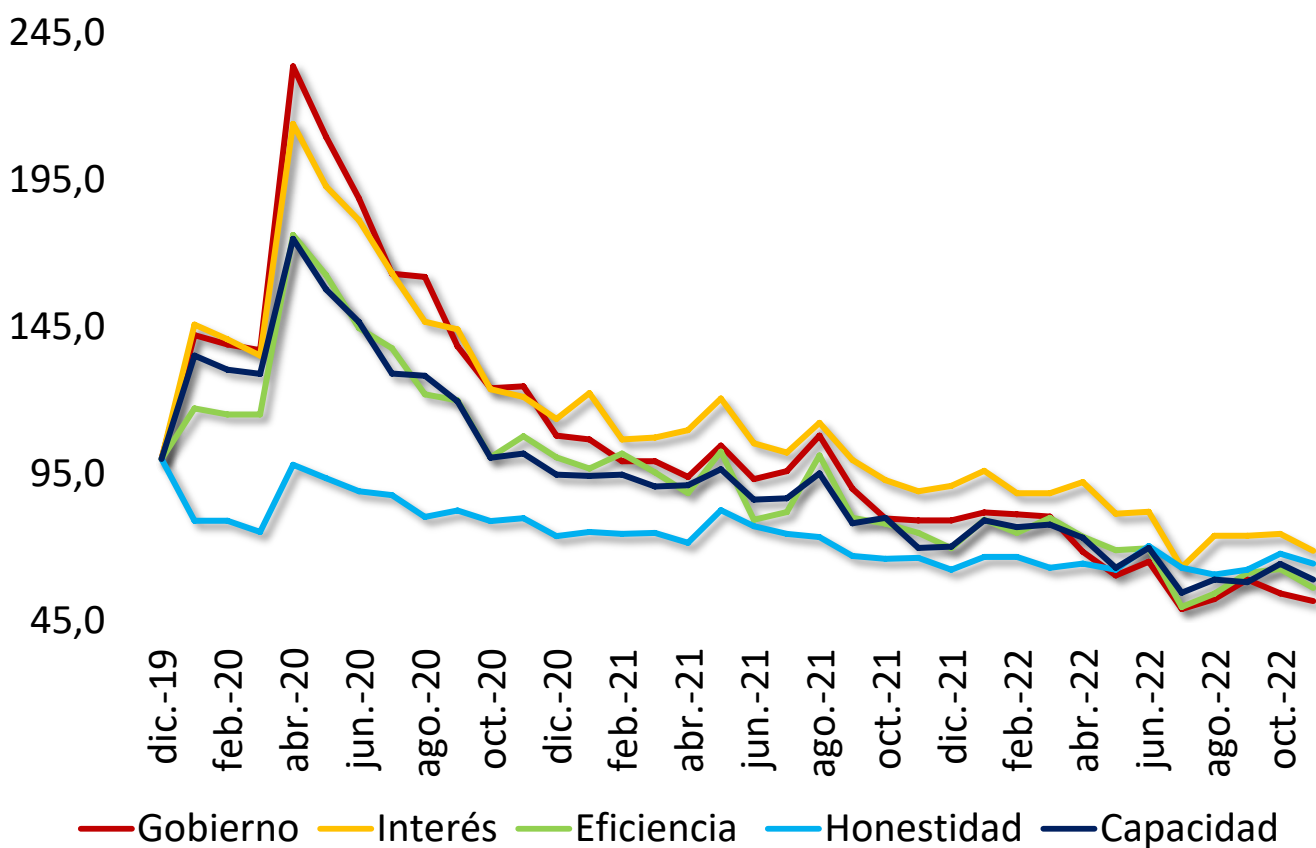

Fuente: OERU en base a UDT.



El ICG durante los últimos 5 meses de gestión de Alberto Fernández muestra uno de los niveles más bajos a lo largo de la serie, no pudiendo consolidar una recuperación desde abril de 2020, momento desde el cual acumula una caída del 64%.

Analizando la evolución del ICG durante distintas gestiones de gobierno, se observa que el ICG de Alberto Fernández para el mes de noviembre, es inferior al correspondiente para Mauricio Macri (-40%), al primer y segundo mandato de Cristina Fernández (-55% y -32%) y Nestor Kirchner en su última medición (-40%).

Evolución ICG durante los primeros 36 meses de gestión

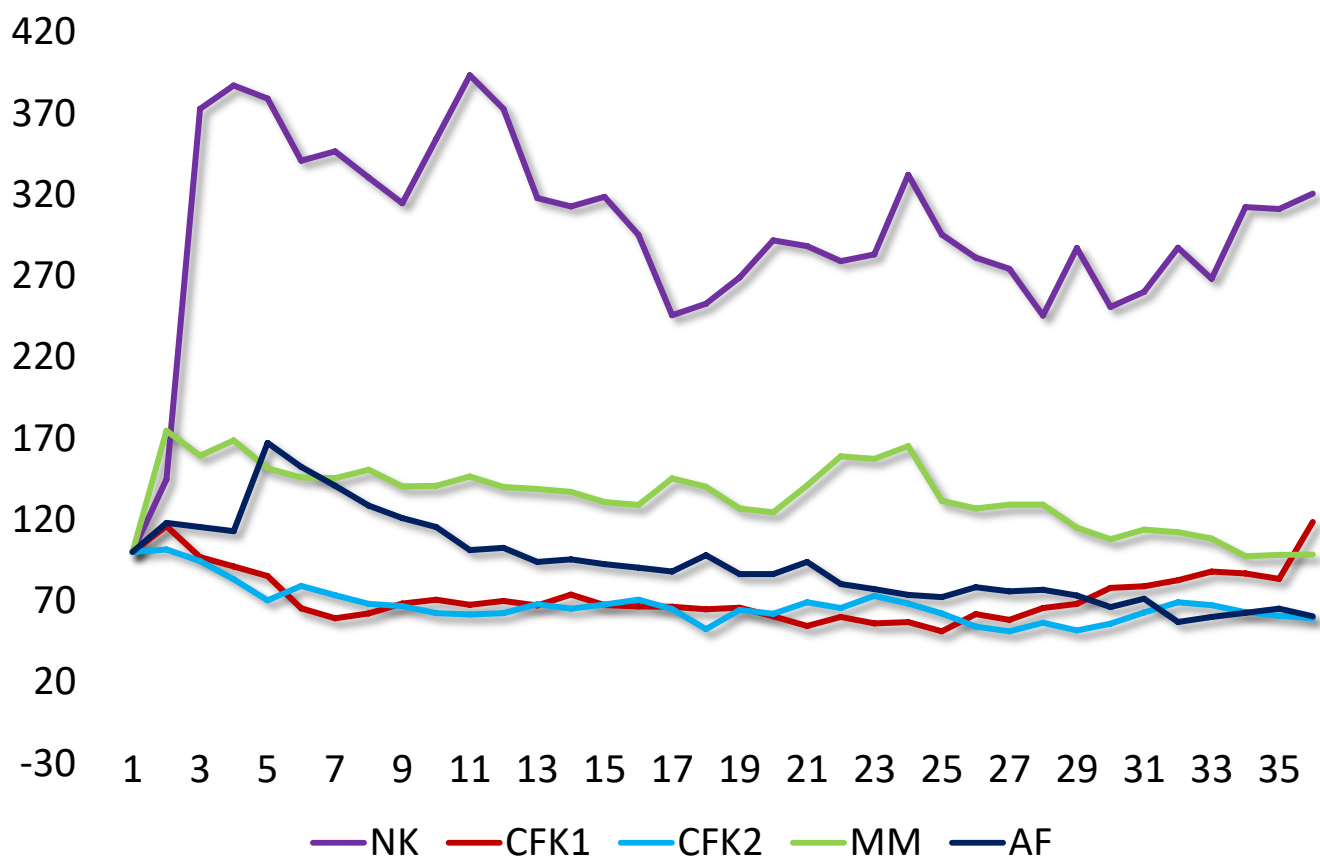

GRACIAS

Director : Pablo Salvador

Economista jefe: Sebastián Piña

Asistente de investigación: Luana Riveros

Contactate a nuestro e-mail

oeru@fce.uncu.edu.ar

Encontranos en nuestras redes



UNCUYO
UNIVERSIDAD
NACIONAL DE CUYO



**OBSERVATORIO
ECONÓMICO
REGIONAL URBANO**