

Informe mensual sobre el Índice de Confianza en el Gobierno - agosto 2022



Según datos publicados por la Escuela de Gobierno de la Universidad Torcuato Di Tella, en agosto el índice de confianza en el gobierno se ubicó en 1,18 puntos, registrando así un caída del 36% con respecto al mismo mes del año anterior, y un crecimiento del 5,9% en comparación al mes de julio.

El ICG mide la evolución de la opinión pública respecto de la labor que desarrolla el gobierno nacional.

Está compuesto por la estimación de cinco dimensiones: la imagen o evaluación general del gobierno (Gobierno), la percepción sobre si gobierna pensando en el bien general o en el de sectores particulares (Interés), la eficiencia en la administración del gasto público (Eficiencia), la honestidad de los miembros del gobierno (Honestidad) y la capacidad del gobierno para resolver los problemas del país (Capacidad).

Evolución histórica del ICG

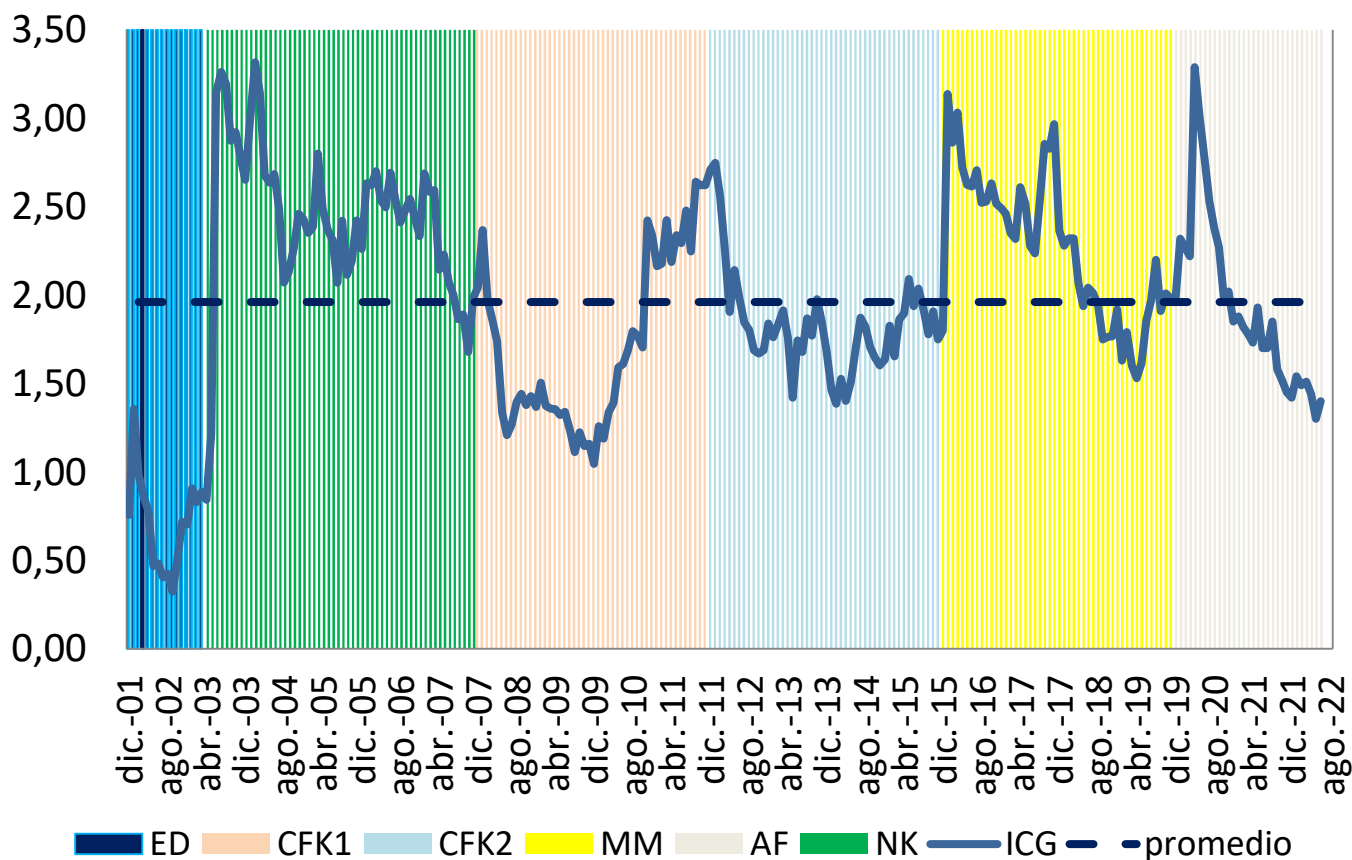

Fuente: OERU en base a UTD. ED: Eduardo Duhalde. NK: Néstor Kirchner. CFK 1 y 2: Primer y Segundo mandato de Cristina Fernández. MM: Mauricio Macri. AF: Alberto Fernández.

Informe mensual sobre el Índice de Confianza en el Gobierno - agosto 2022



En la evolución histórica del ICG se puede observar un estancamiento en la imagen del actual gobierno, siendo el dato de agosto y julio los de menor nivel de confianza registrados desde el inicio del mandato de Alberto Fernández. Así mismo, el ICG muestra una caída del 40% desde noviembre de 2019 y se ubica por debajo del promedio (1,96) en el periodo analizado (diciembre 2001 – julio 2022).

El crecimiento del ICG en el mes de agosto se explica por las variaciones positivas de los cuatro de cinco subíndices que conforman al Índice. En mayor medida por “Interés” (17,7%), seguido por “Eficiencia” (9,8%), “Capacidad” (7,6%) y “Gobierno” (0,78%).

Analizando la evolución del ICG durante distintas gestiones de gobierno, se observa que el ICG de Alberto Fernández para el mes de agosto, es inferior al correspondiente para Mauricio Macri (-40%), al primer y segundo mandato de Cristina Fernández (-55% y -33%) y Nestor Kirchner en su última medición (-40%)

Evolución ICG durante los primeros 33 meses de gestión

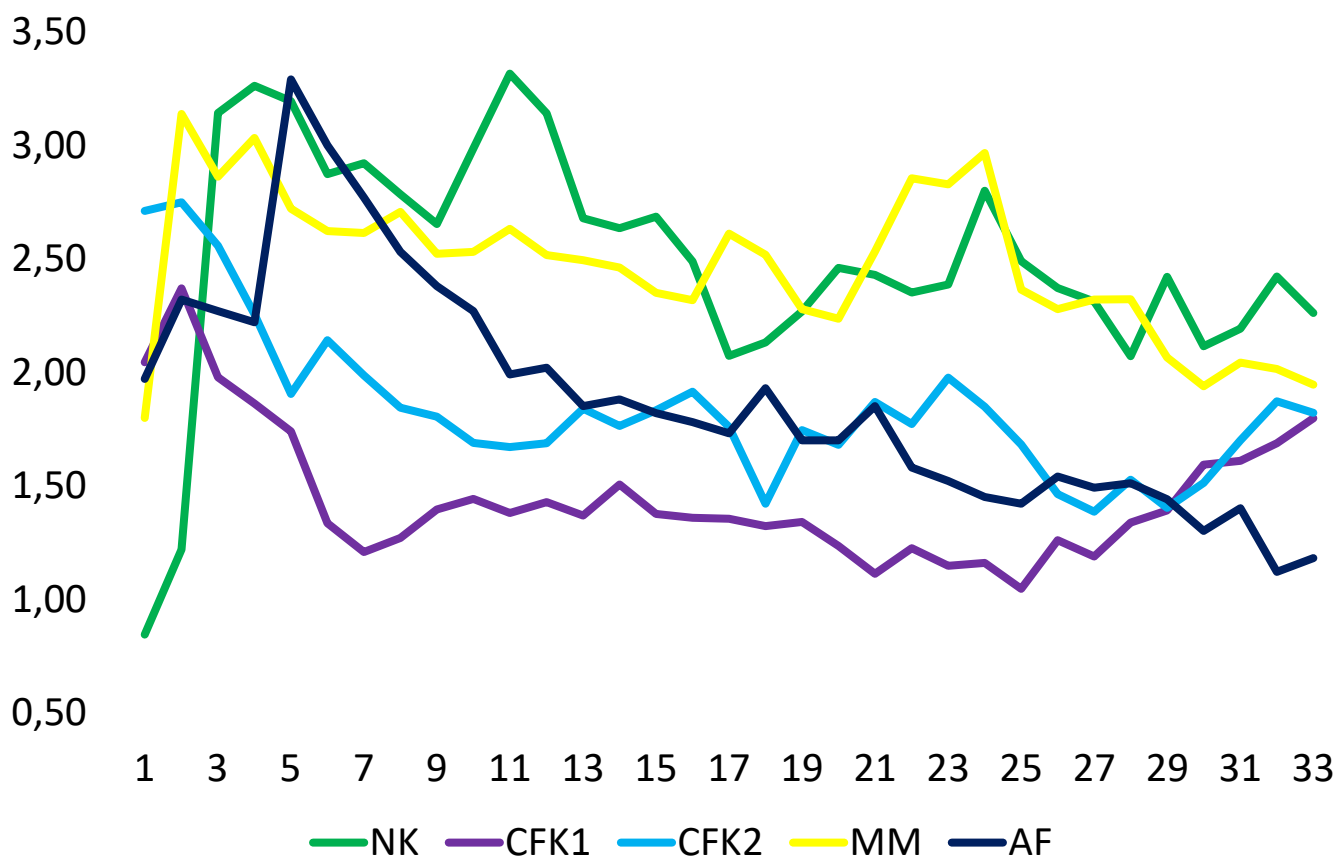

Fuente: OERU en base a UDT.

GRACIAS

Director : Pablo Salvador

Economista jefe: Sebastián Piña

Asistente de investigación: Luana Riveros

Contactate a nuestro e-mail

oeru@fce.uncu.edu.ar

Encontranos en nuestras redes



UNCUYO
UNIVERSIDAD
NACIONAL DE CUYO



**OBSERVATORIO
ECONÓMICO
REGIONAL URBANO**