

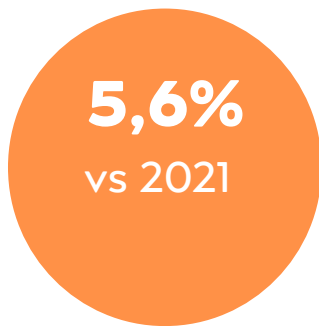

Resumen

Según datos publicados por el INDEC, en julio la actividad económica registró un incremento del 2,7% en comparación al mismo periodo de 2019 y un aumento del 5,6% en comparación al 2021. Por su parte, la medición mensual desestacionalizada no registró variación. Por otro lado, el nivel de actividad se encuentra un 4,3% por encima del promedio de los últimos **10 años**.

La actividad económica aun no logra revertir el valor de producción que se viene perdiendo desde el máximo registrado a finales del 2017, acumulando una caída del 2,3% explicada por 26 meses con variaciones mensuales negativas, de un total de 57 meses.



EMAE desestacionalizado, variación interanual y mensual entre enero 2012 y julio de 2022. Base 2004=100

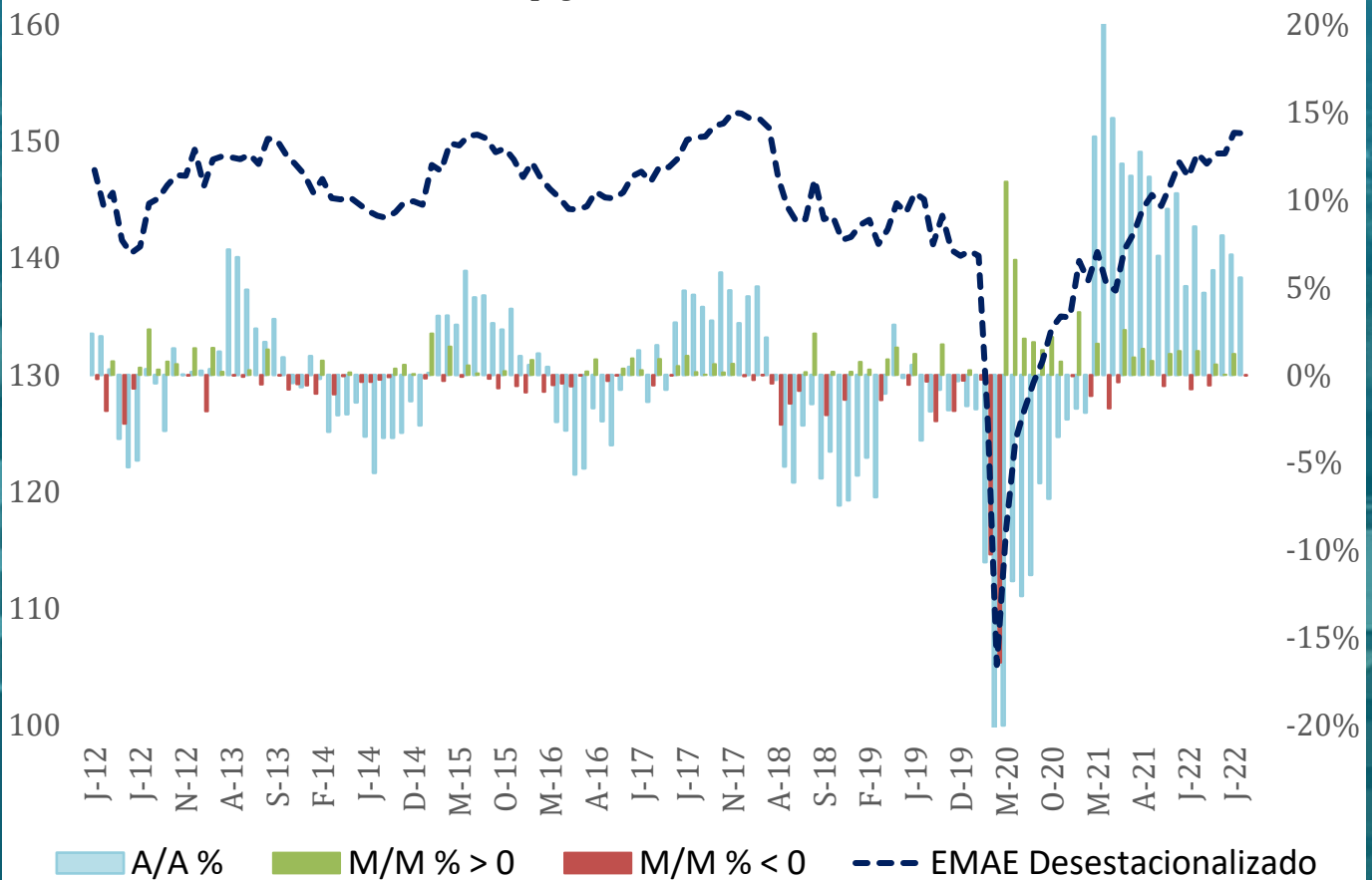

Fuente: OERU en base a INDEC.



Acorde a nuestro índice de difusión, en el mes de julio crecieron doce de los quince sectores relevados, siendo el sector “Hoteles y Restaurantes” el que refleja un mayor crecimiento (45,7%) en comparación a junio del 2021, mientras que el sector “Pesca” fue el sector que registró la mayor caída (4,1%) para el mismo periodo.

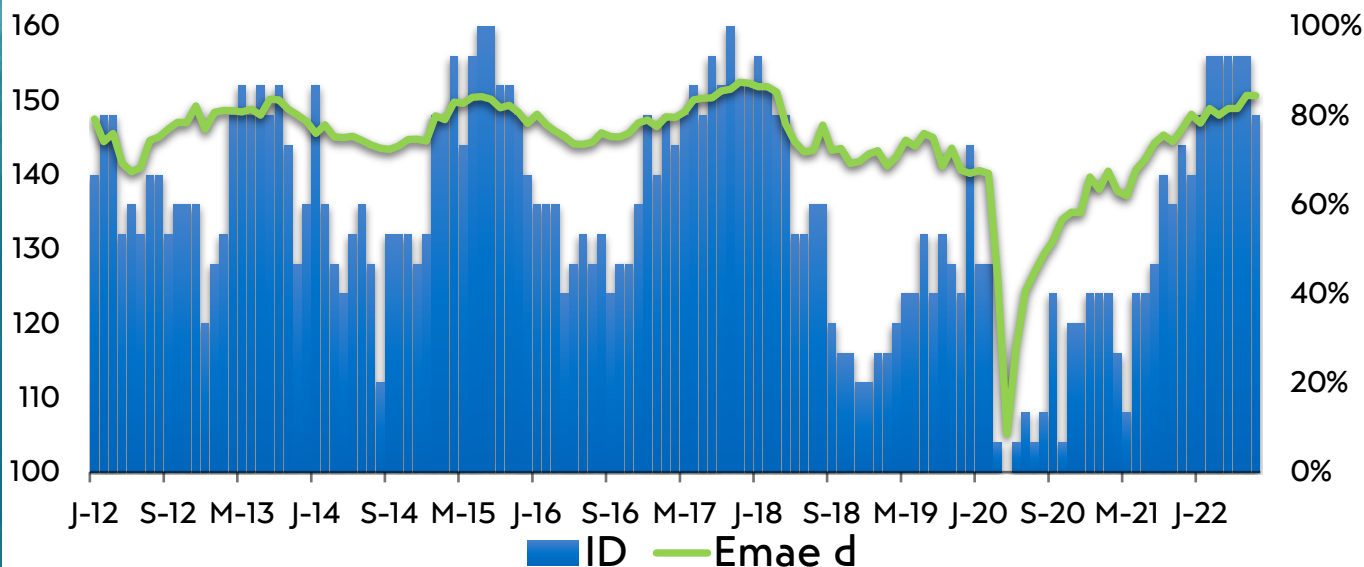

*Nota: El índice de difusión mide en porcentaje la cantidad de sectores con crecimiento interanual positivo, sobre el total de sectores. Desde marzo a diciembre de 2021 este crecimiento se tomó comparando los registros con los de 2019.

Al comparar las gestiones presidenciales, se observa que para los primeros 32 meses de gestión, Alberto Fernández alcanza un mayor crecimiento acumulado en la medición desestacionalizada (7,48%), seguido por el primer mandato de Cristina Fernández (4,05%), en tanto que para la gestión de Mauricio Macri y segundo mandato de Cristina Fernández se registraron en el mismo período caídas del 2,46% y 2,59% respectivamente.

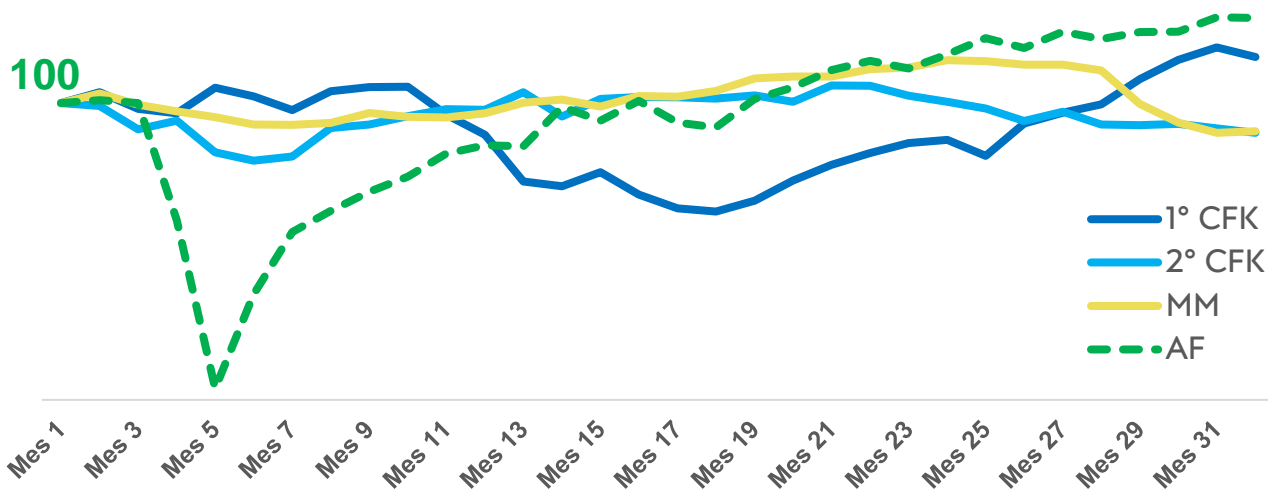

GRACIAS

Director : Pablo Salvador

Economista jefe: Sebastián Piña

Asistente de investigación: Pablo Magariños

Contactate a nuestro e-mail

oeru@fce.uncu.edu.ar

Encontranos en nuestras redes



UNCUYO
UNIVERSIDAD
NACIONAL DE CUYO



**OBSERVATORIO
ECONÓMICO
REGIONAL URBANO**