

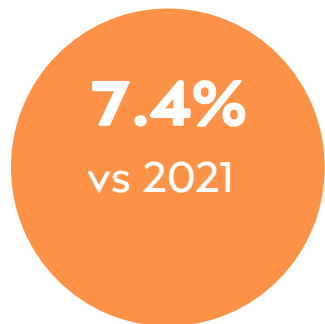

Resumen

Según datos publicados por el INDEC, en mayo la actividad económica registró una caída del 1,5% en comparación al mismo periodo de 2019 y un aumento del 7,4% en comparación al 2021. Por su parte, la medición mensual desestacionalizada indica un aumento del 0,3%. Por otro lado, el nivel de actividad se encuentra un 3,4% por encima del promedio de los últimos 10 años.

La actividad económica aun no logra revertir el valor de producción que se viene perdiendo desde el máximo registrado a finales del 2017, acumulando una caída del 2,3% explicada por 25 meses con variaciones mensuales negativas, de un total de 55 meses.



EMAE desestacionalizado, variación interanual y mensual entre enero 2012 y mayo de 2022. Base 2004=100

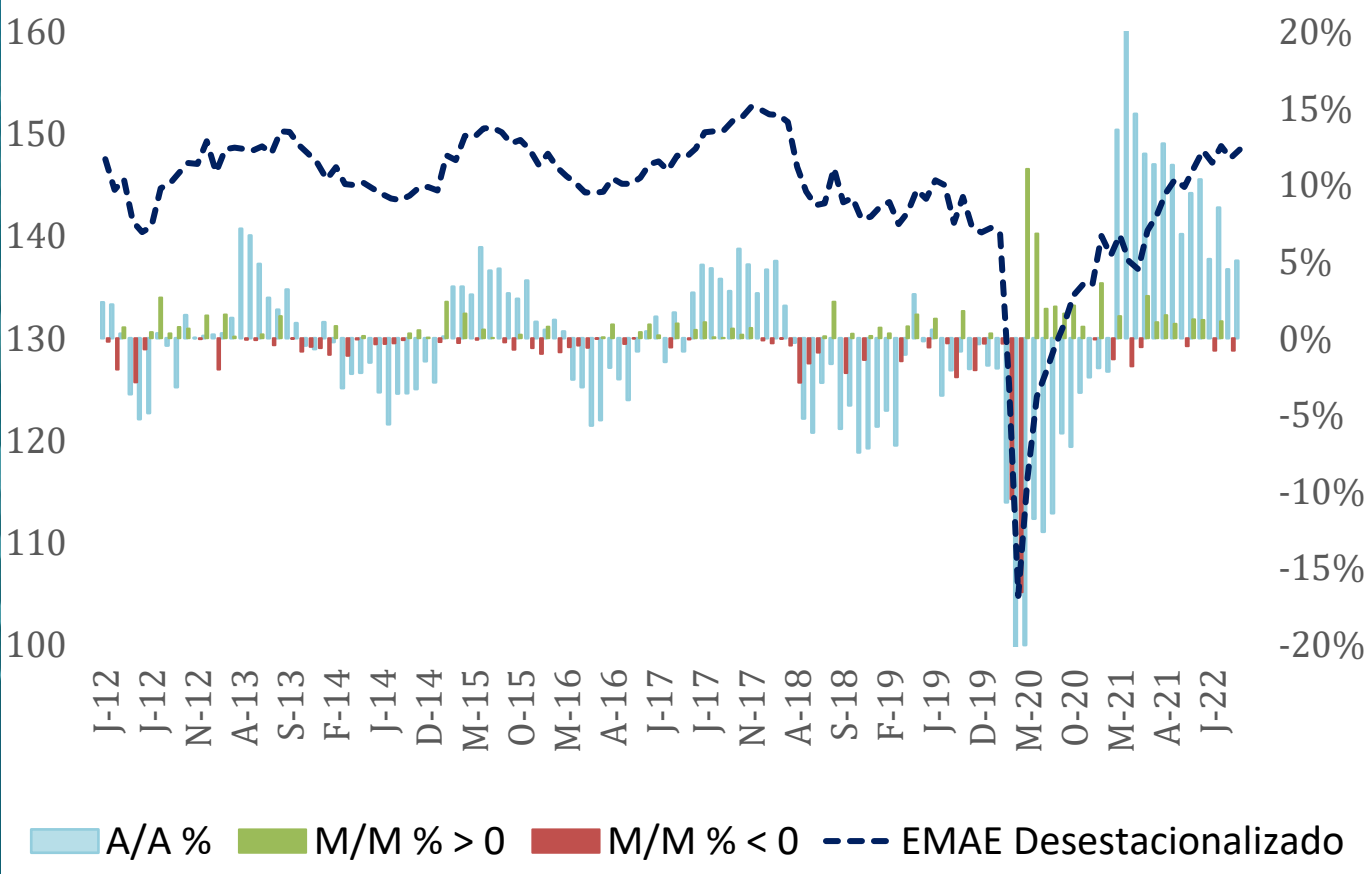

Fuente: OERU en base a INDEC.

Informe mensual de ACTIVIDAD ECONÓMICA

Mayo de 2022



Acorde a nuestro índice de difusión, en el mes de mayo crecieron catorce de los quince sectores relevados, siendo el sector “Hoteles y Restaurantes” el que refleja un mayor crecimiento (44%) en comparación a mayo del 2021, mientras que el sector “Agricultura, ganadería, caza, silvicultura” fue el único que registró una caída (5%) para el mismo periodo y que acumula cuatro meses consecutivos con variaciones interanuales negativas.

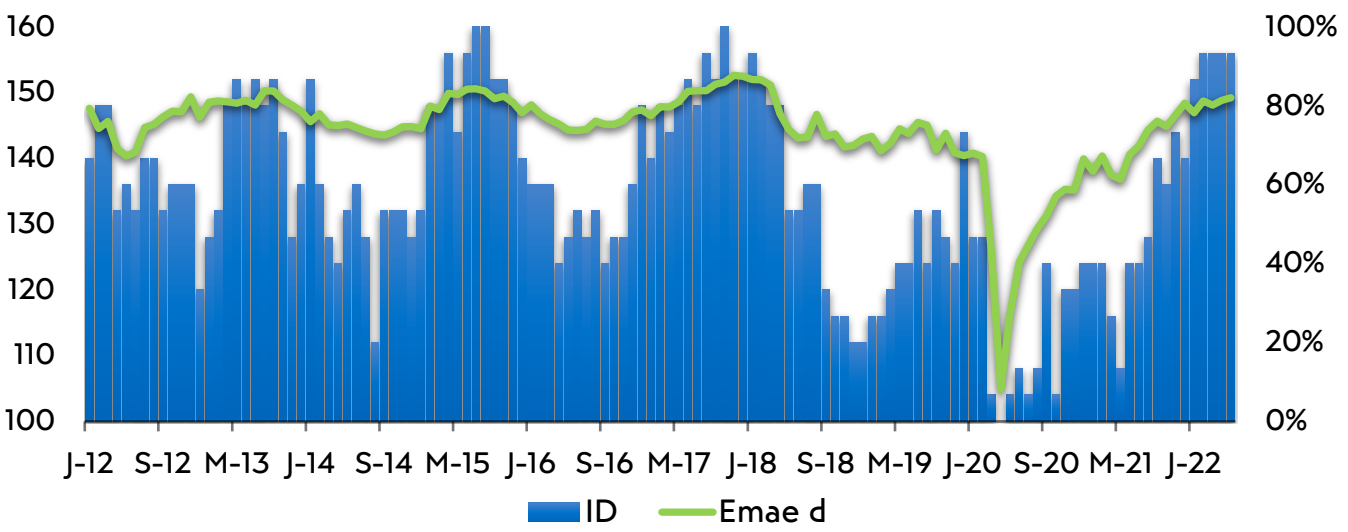

Fuente: OERU en base a INDEC.

*Nota: El índice de difusión mide en porcentaje la cantidad de sectores con crecimiento interanual positivo, sobre el total de sectores. Desde marzo a diciembre de 2021 este crecimiento se tomó comparando los registros con los de 2019.

Al comparar las gestiones presidenciales, se observa que para los primeros 30 meses de gestión, Alberto Fernández alcanza un mayor crecimiento acumulado en la medición desestacionalizada (6,3%), seguido por el primer mandato de Cristina Fernández (3,8%), en tanto que para la gestión de Mauricio Macri el segundo mandato de Cristina Fernández se registraron en el mismo período caídas del 1,8%.

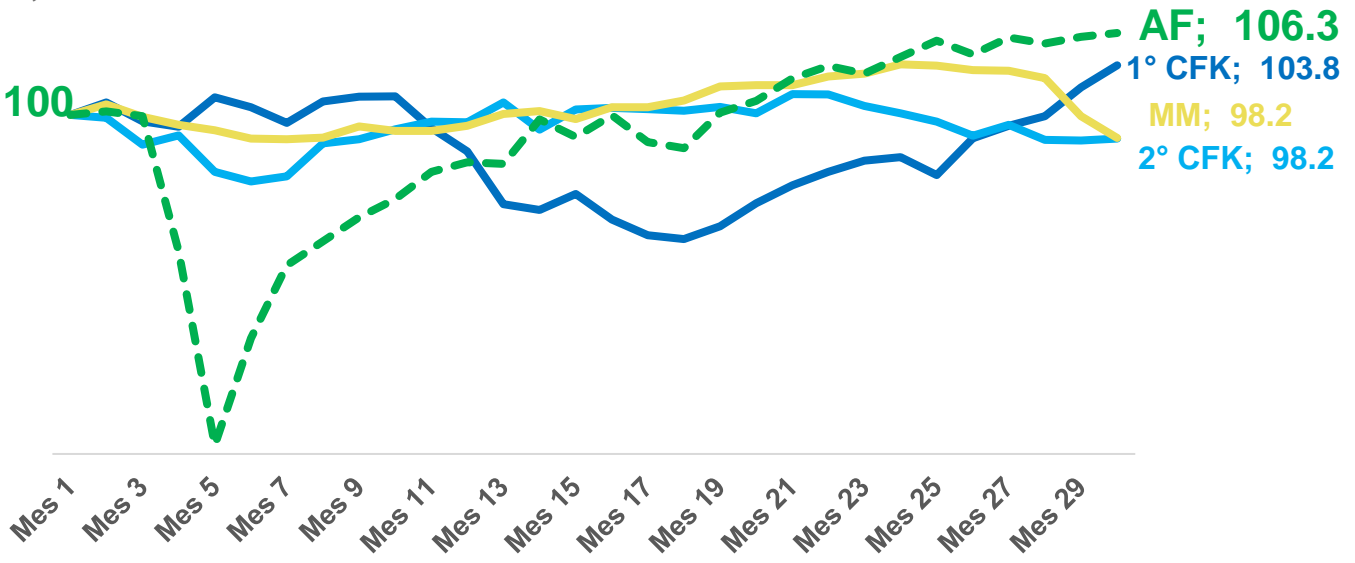

Fuente: OERU en base a INDEC.

GRACIAS

Director : Pablo Salvador

Economista jefe: Sebastián Piña

Asistente de investigación: Pablo Magariños

Contactate a nuestro e-mail

oeru@fce.uncu.edu.ar

Encontranos en nuestras redes



UNCUYO
UNIVERSIDAD
NACIONAL DE CUYO



**OBSERVATORIO
ECONÓMICO
REGIONAL URBANO**