



Informe mensual sobre la actividad económica en Argentina – Enero 2020

Resumen

Según datos publicados por el INDEC, en enero la actividad económica cayó 1,8% interanual y 0,1% en el registro mensual desestacionalizado, por lo tanto acumula una disminución del 1,8% durante el año 2020.

Descripción

- Analizando la dinámica del índice EMAE desestacionalizado, nos encontramos en el período recesivo (o estancamiento) más prolongado de al menos los últimos 15 años. Entre noviembre del 2017 y enero 2020 se registraron 16 de 27 meses con caída mensual (59,3% del total).
- A pesar de ello, este periodo no fue el de mayor caída acumulada total. Entre septiembre de 2018 y mayo de 2009 la caída del producto fue del 10,7%, en tanto que el periodo nov-17/ene-20 acumula un -7,4%.
- Acorde a nuestro índice de difusión, en el mes de enero crecieron menos de la mitad de los 16 sectores relevados (43,8%), lo cual se ubica por debajo de los 4 meses previos y en línea con el promedio 2019 (42,2%). Estos resultados están alejados del 75-80% que suelen mostrar los períodos de alto crecimiento.

EMAE nivel general y desestacionalizado, variación interanual y mensual entre enero 2004 y enero 2020. Base 2004=100

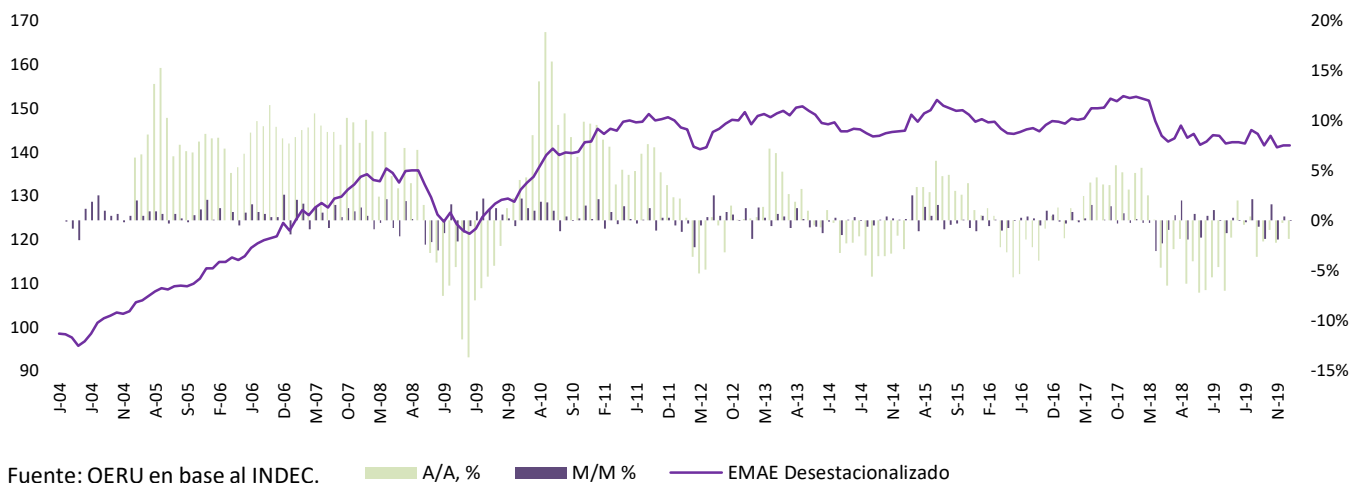

EMAE desestacionalizado e índice de difusión*

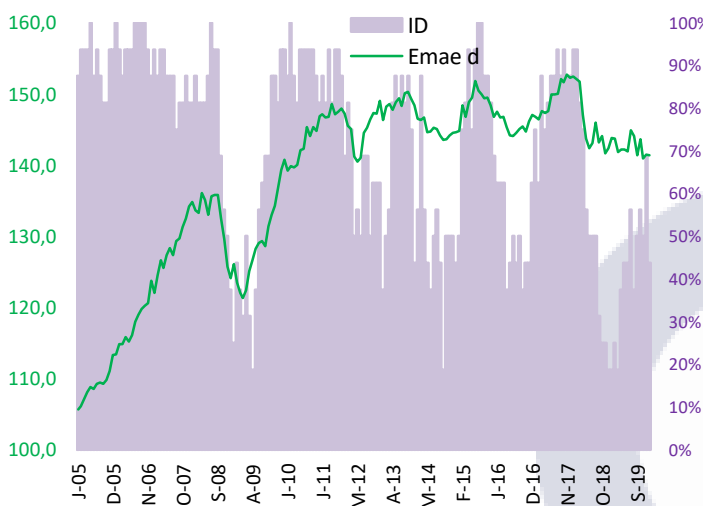

Períodos de caídas del EMAE desestacionalizado desde el año 2004*

