

Confianza en el Gobierno

SEPTIEMBRE 2023



Según datos publicados por la Escuela de Gobierno de la Universidad Torcuato Di Tella, en septiembre el índice de confianza en el gobierno (ICG) se ubicó en 1,03 puntos, registrando así una caída del 16,1% con respecto al mismo mes del año anterior, y del 18,5% en comparación al mes de agosto.

La caída del ICG en septiembre profundiza la tendencia iniciada en mayo 2020, con una disminución acumulada del 68% en relación con abril 2020, mes en el que el índice registró el mayor valor para la gestión de Alberto Fernández (3,29). Asimismo, el ICG del mes se ubica un 39% por debajo del promedio de la gestión (1,69 puntos) y 46% por debajo del promedio (1,92) histórico (nov-2001 a sep-2023).

El ICG mide la evolución de la opinión pública respecto de la labor que desarrolla el Gobierno nacional.

Está compuesto por la estimación de cinco dimensiones: la imagen o evaluación general del Gobierno, la percepción sobre si gobierna pensando en el bien general o en el de sectores particulares (Interés), la eficiencia en la administración del gasto público (Eficiencia), la honestidad de los miembros del gobierno (Honestidad) y la capacidad del gobierno para resolver los problemas del país (Capacidad).

Evolución histórica del ICG (nov-2001 a sep-2023)

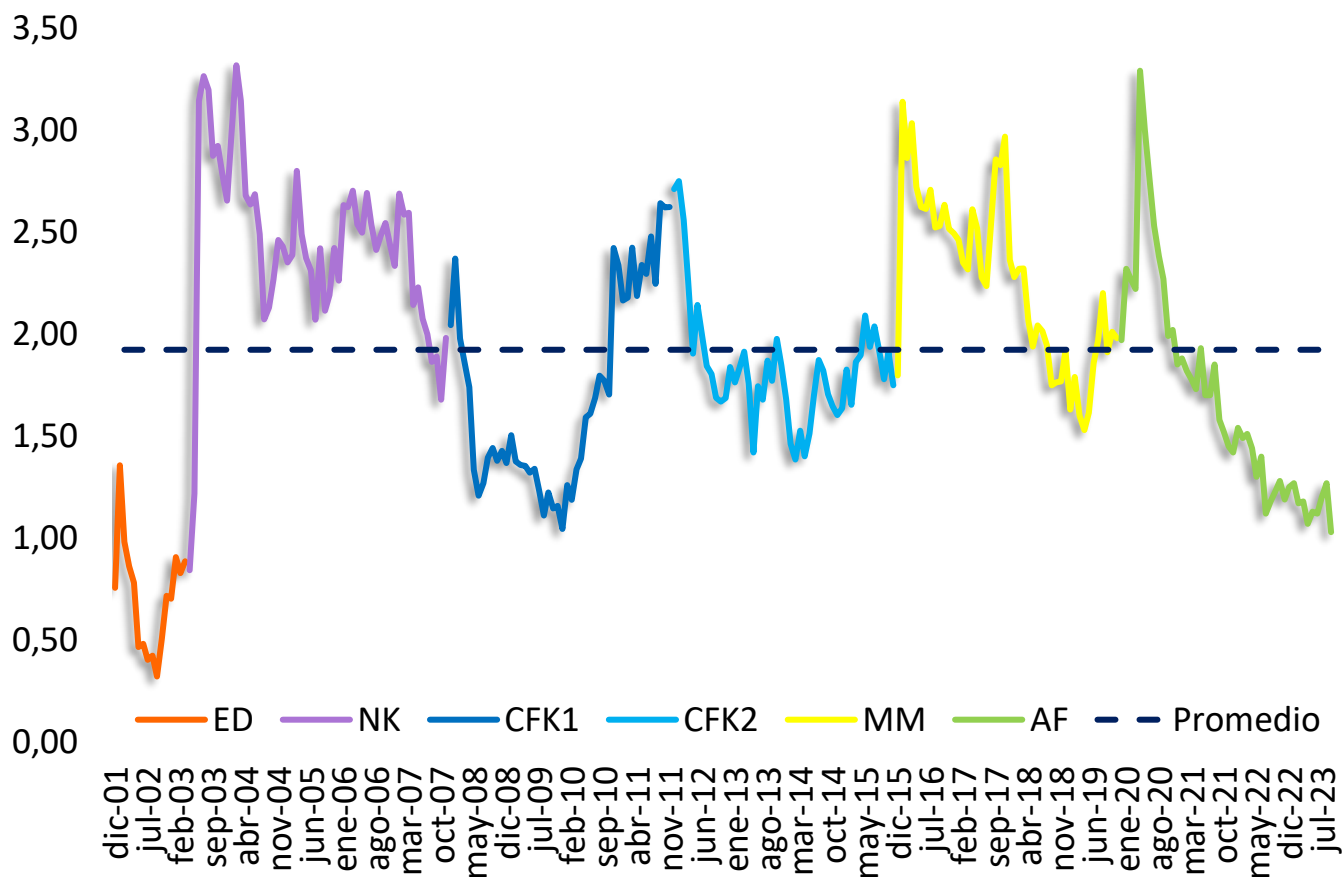

Fuente: OERU en base a UTDT.

Nota: ED: Eduardo Duhalde. NK: Néstor Kirchner. CFK 1 y 2: Primer y Segundo mandato de Cristina Fernández. MM: Mauricio Macri. AF: Alberto Fernández.



Evolución de dimensiones según gestión presidencial

El dato de septiembre registró un valor de 1,03 puntos, el más bajo no sólo de este período presidencial, sino de toda la serie histórica desde mayo de 2003. Del mismo modo, uno de los cinco subíndices que conforman al ICG ("Gobierno") registró el valor más bajo desde octubre de 2002 y su promedio acumulado es inferior al de los cuatros gobiernos previos.

Para el mes de septiembre, los cinco subíndices que conforman al Índice registraron una variación negativa. En mayor medida por "Gobierno" (48,4%), seguido por "Eficiencia" (16,3%), "Honestidad" (14,6%), "Interés" (13,0%) y por último, "Capacidad" (12,9%).

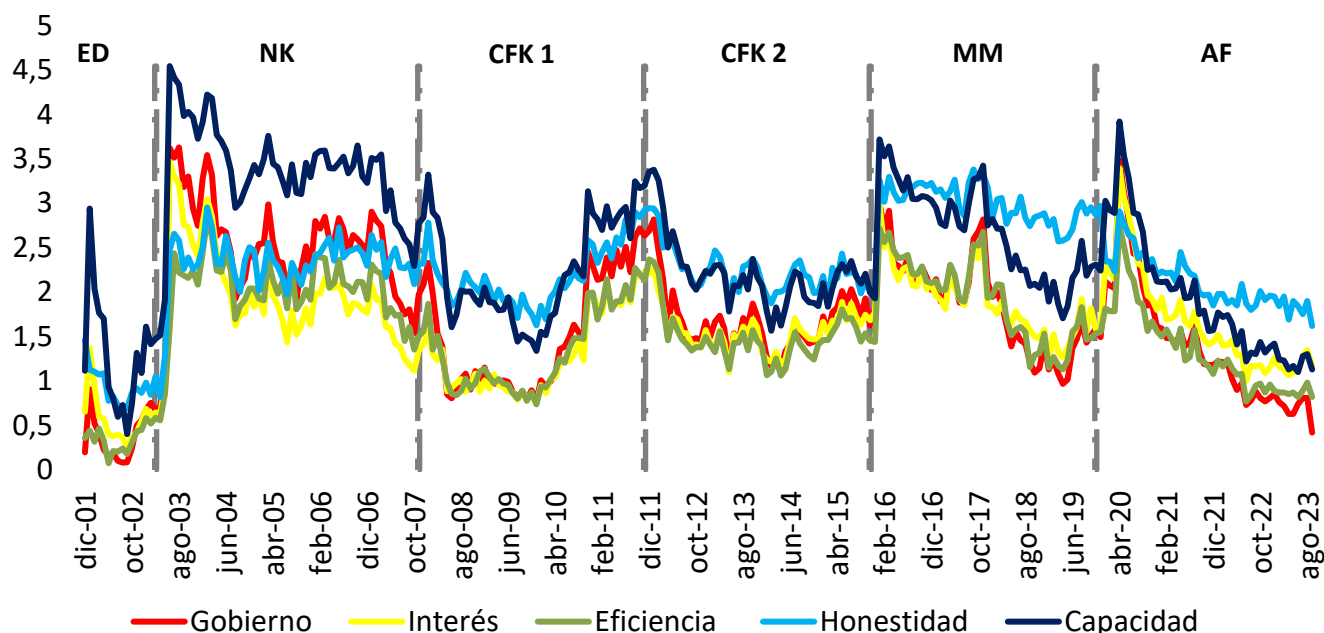

Evolución ICG según gestión presidencial

En el mes 46 de gestión de Alberto Fernández el ICG se ubica un 48% por debajo del inicio de su gestión y su promedio acumulado es inferior al de los cuatro Gobiernos previos. Además, al compararse el tercer trimestre de AF con los trimestres de los Gobiernos anteriores al finalizar su presidencia, el ICG se encuentra por abajo de las demás gestiones.

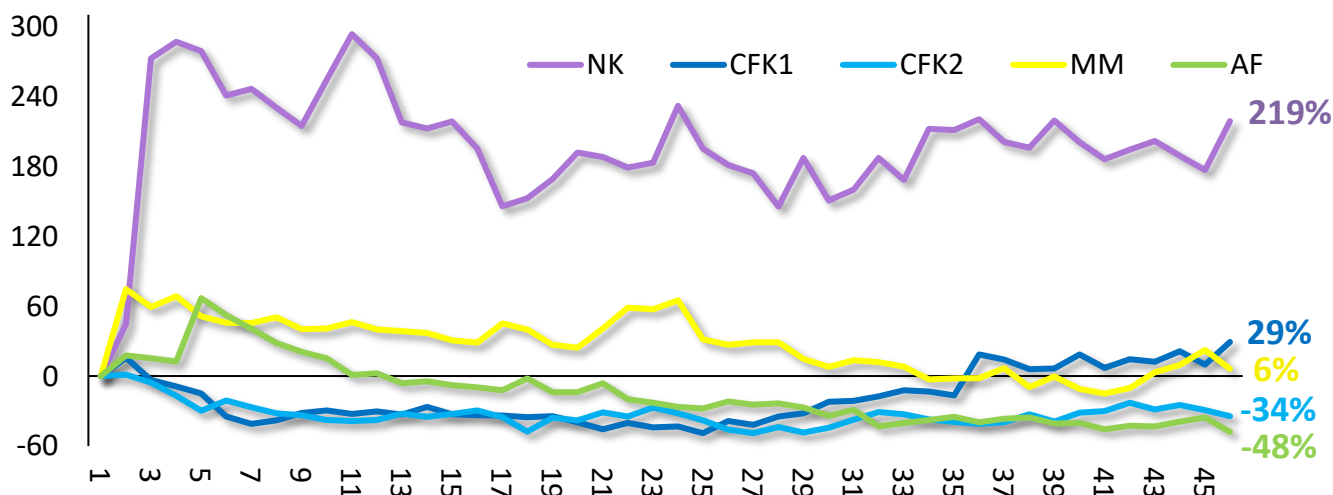

GRACIAS

Director : Pablo F. Salvador

Economista jefe: Sebastián Piña

Coordinador: Pablo Magariños

Asistente de investigación: Luana Riveros

Contactate a nuestro e-mail

oeru@fce.uncu.edu.ar

Encontranos en nuestras redes



UNCUYO
UNIVERSIDAD
NACIONAL DE CUYO



**OBSERVATORIO
ECONÓMICO
REGIONAL URBANO**