

Confianza del consumidor

MAYO 2023



Resumen

Según datos publicados por el Centro de Investigación en Finanzas de la Universidad Torcuato Di Tella, en mayo la confianza de los consumidores registró un aumento interanual de 5,5%, acompañada de una variación mensual también positiva del 3,3%.

Hasta el mes de mayo el ICC nacional (38,3) acumula en este año un crecimiento de 6,7%. Sin embargo, la medición de mayo se encuentra 0,2% por debajo del promedio correspondiente a la gestión de Alberto Fernández (38,4) y 14,8% por debajo del promedio histórico (45,0).

En el interior, el ICC registró un aumento interanual de 5,7%, mientras que en relación al mes anterior se registró una variación mensual positiva de 0,3%. En lo que va del año, se acumula un crecimiento del 7,7%.

Evolución histórica del ICC (mar-01/may-23)

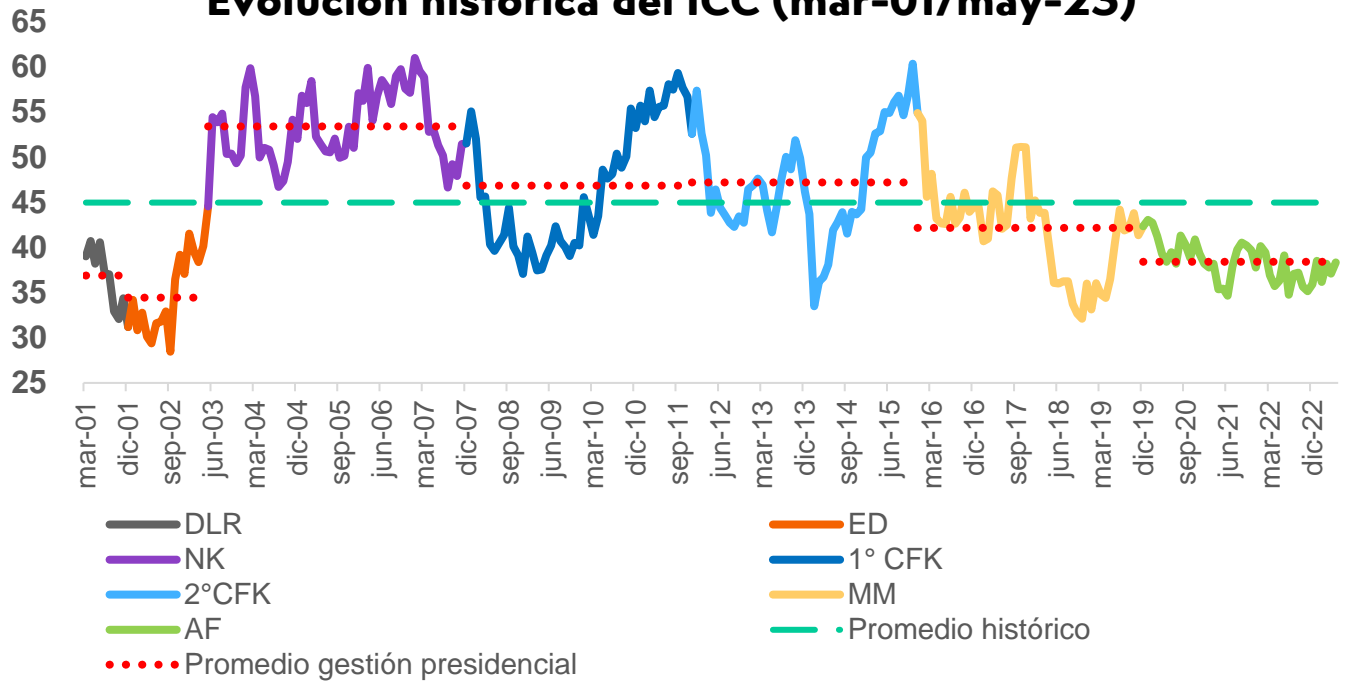

Nota: DLR: Fernando de la Rúa. ED: Eduardo Duhalde. NK: Néstor Kirchner. CFK 1 y 2: Primer y segundo mandato de Cristina Fernández. MM: Mauricio Macri. AF: Alberto Fernández.

Desagregación por región y subíndices

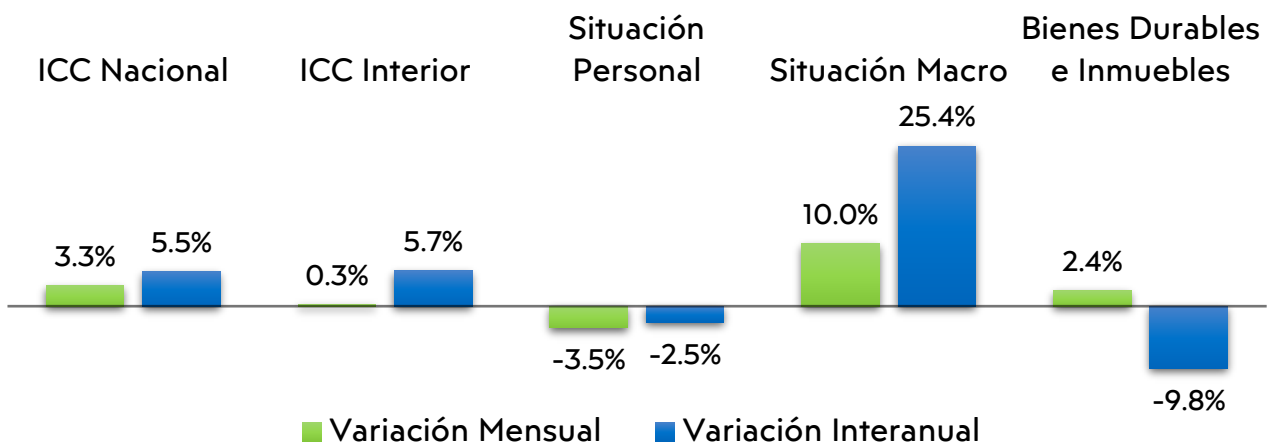



Evolución del ICC según gestión presidencial

El ICC acumula una caída del 7,4% desde el inicio de gestión de Alberto Fernández. Para el mismo período, Mauricio Macri presentaba una caída del 39,6%, en tanto que Cristina Fernández acumulaba un crecimiento de 8,0% en su primer y una caída del 3,0% es el segundo mandato.

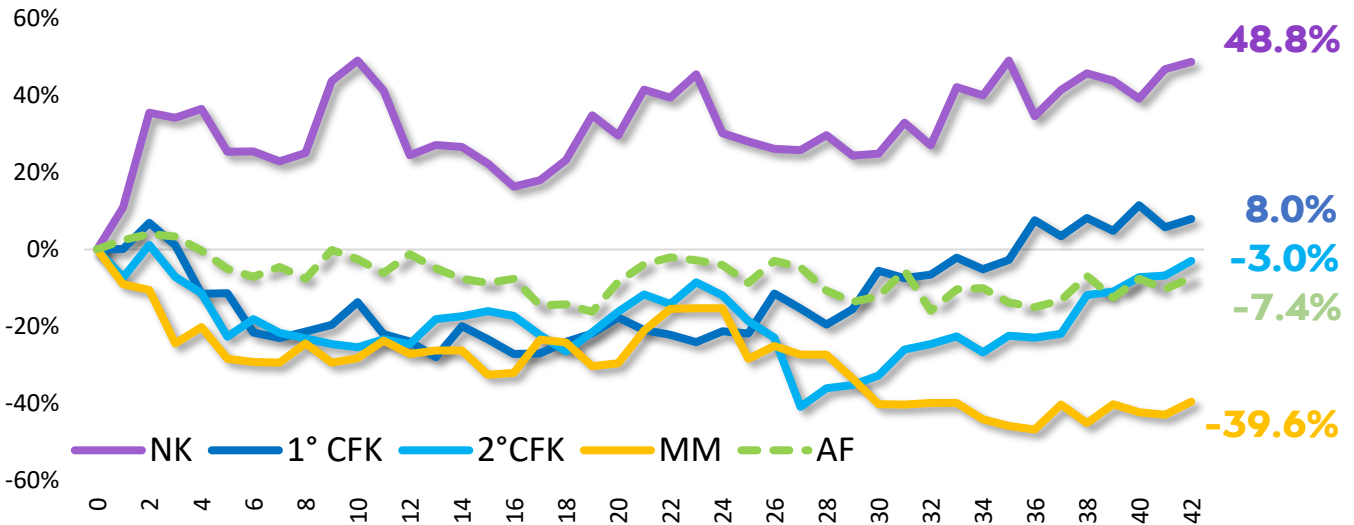

Nota: NK: Néstor Kirchner. CFK 1 y 2: Primer y segundo mandato de Cristina Fernández. MM: Mauricio Macri. AF: Alberto Fernández.

Evolución de subíndices durante la gestión de Alberto Fernández

A 42 meses del inicio de la gestión de Alberto Fernández, el subíndice “Situación Personal” acumula una caída del 13,8%, en tanto que, “Situación Macroeconómica” acumula una caída del 19,8%, y “Bienes Durables e Inmuebles” ha crecido un 53,0% en el mismo período, a pesar de que mayo constituye el décimo mes consecutivo con caídas interanuales para este subíndice.

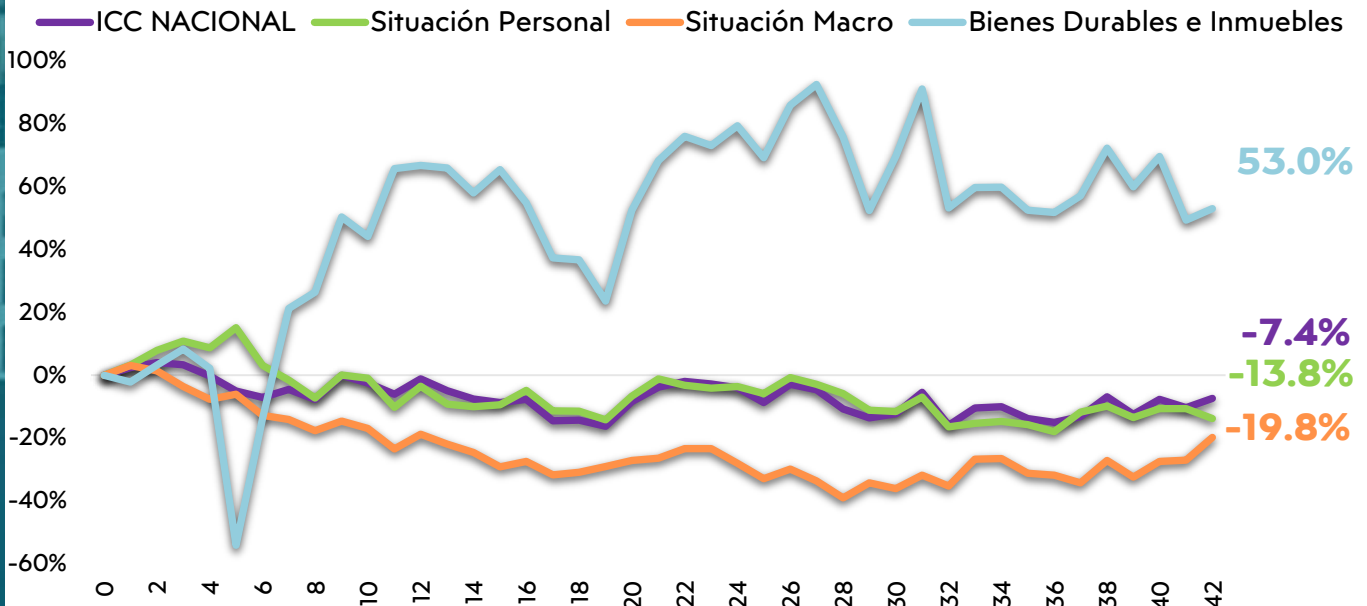

Fuente: OERU en base a UTDT.

GRACIAS

Director : Pablo F. Salvador

Economista jefe: Sebastián Piña

Coordinador: Pablo Magariños

Contactate a nuestro e-mail

oeru@fce.uncu.edu.ar

Encontranos en nuestras redes



UNCUYO
UNIVERSIDAD
NACIONAL DE CUYO



**OBSERVATORIO
ECONÓMICO
REGIONAL URBANO**